Общестроительные работы в Воронеже

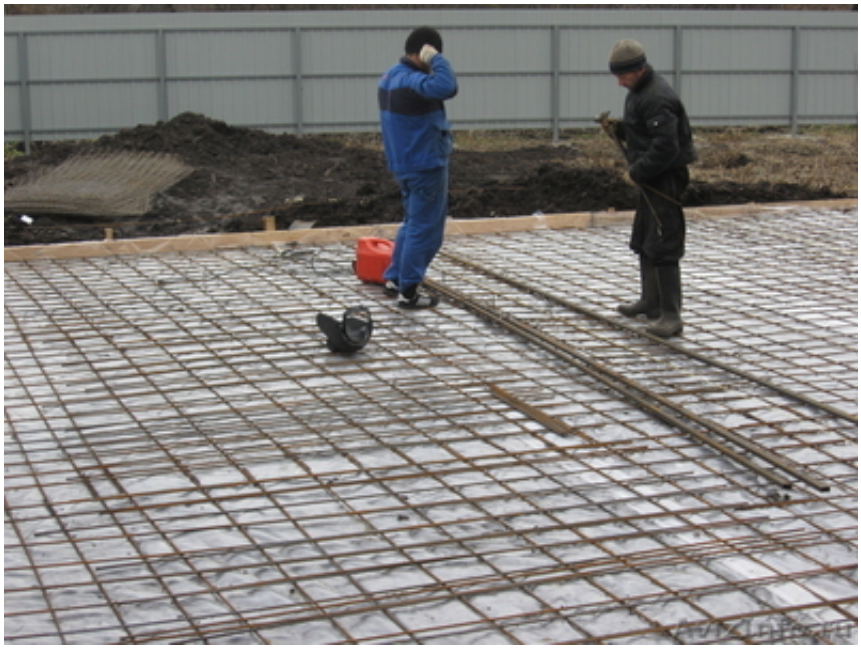

Воронеж, Россия

ООО "Строительные Линии Черноземья"
Уважаемые дамы и господа!
Мы выполняем все виды ремонтно-строительных работ в г. Воронеже и Воронежской. обл.
Мы оказываем строительно-отделочные услуги , включая отделочные работы и ремонт
жилых и не жилых зданий и помещений. Наш опыт работ более 5 лет.
Наши квалифицированные специалисты с многолетним опытом работы обеспечат Вам гарантированное- высокое качество производимых работ. Выполнят Ваш Заказ с применением новейших материалов и технологий, соблюдая сроки, оговоренные с Заказчиком.
Наш штат рабочих исключительно граждане РФ .
Мы предлагаем:
• Работы по геодезии.
• Земляные работы.
• Устройство фундаментов.
• Бетонные работы.
• Устройство промышленных полов.
• Строительство дачных домов.
• Строительство гаражей, бань и.т.д
• Монтаж сэндвич панелей.
• Строительство заборов и ограждений.
• Демонтажные работы, разрушения, снос.
• Вывоз мусора.
• Ремонты помещений любого назначения.
С уважением Сыров Василий Николаевич.
Tel: 57-34-96

Цена: Договорная	Тип объявления: Услуги, предлагаю	Торг: уместен
Сыров Василий	**+7(473) 257-34-96**	**ул.Плехановская 66/Б**